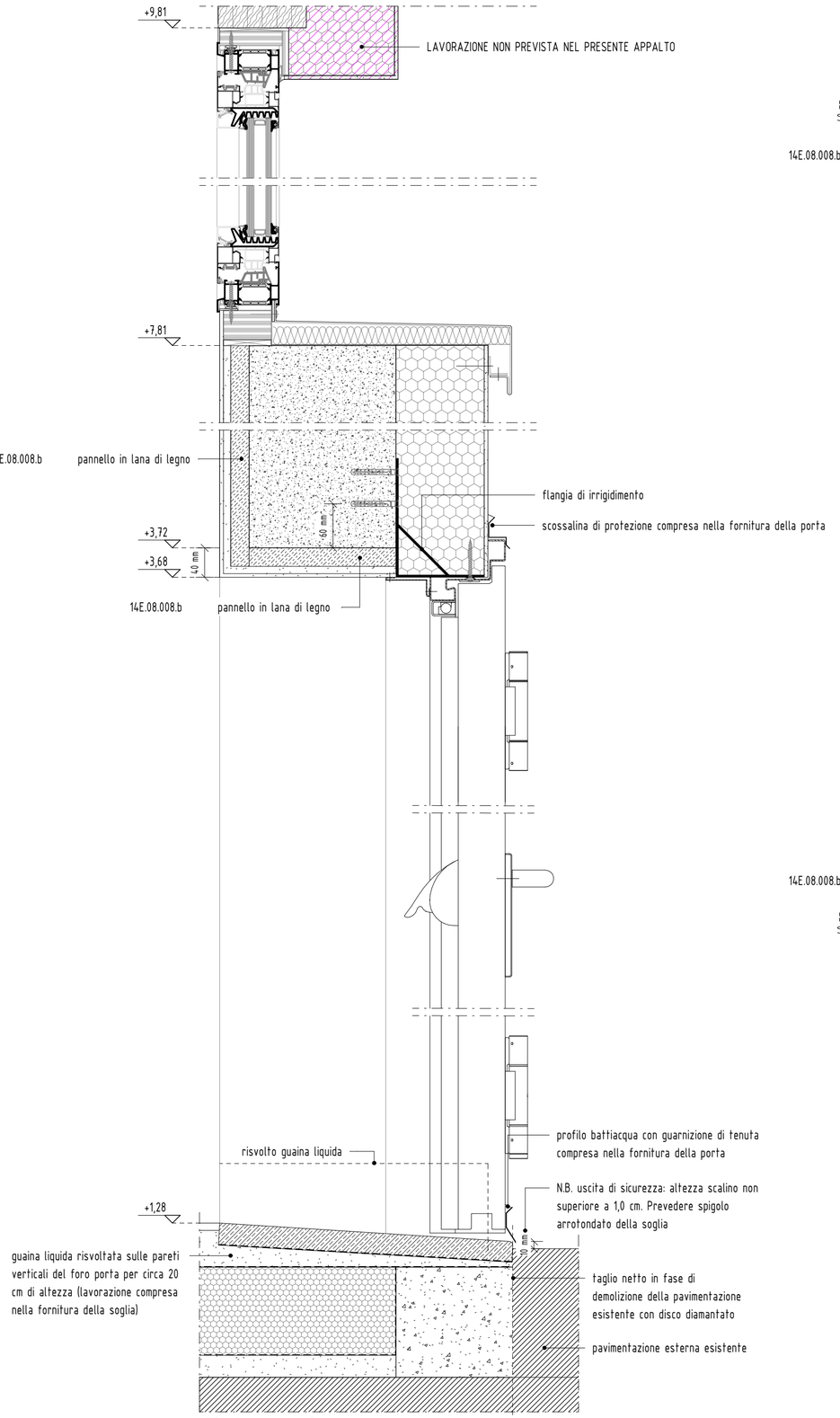

SEZIONE AA' - 1 : 5

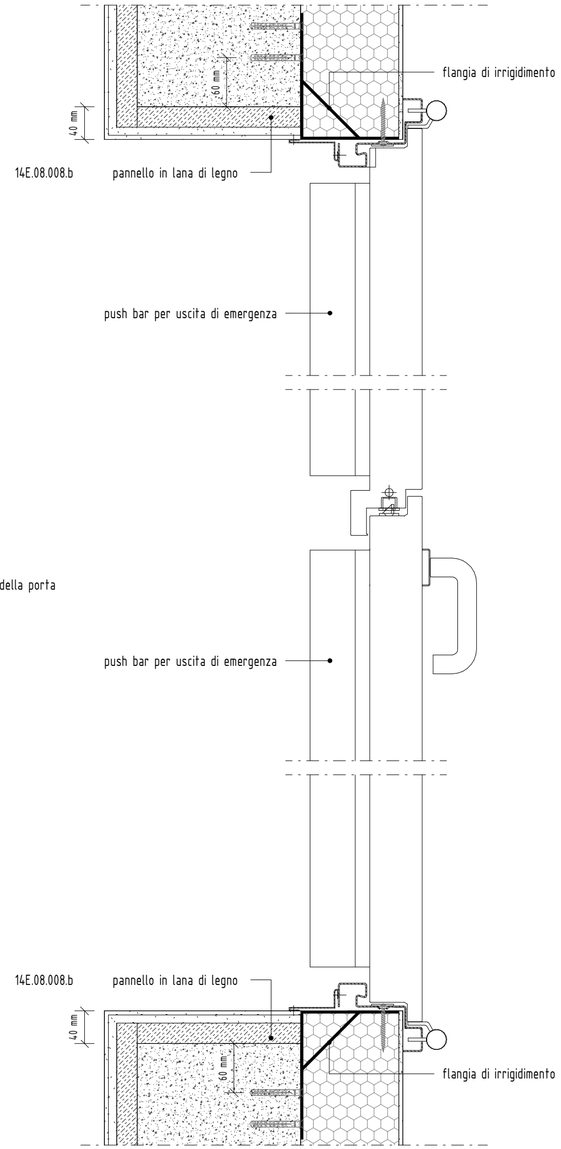

PIANTA PIANO TERRA - PARTICOLARE PORTA P09 - 1 : 5

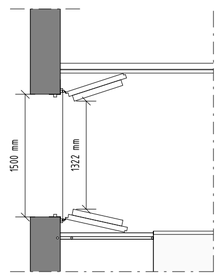

DIMENSIONI NETTE VIA DI FUGA PORTA P09 - 1 : 50
verifica grafica della possibilità di apertura ante adeguata a garantire la dimensione minima necessaria per esodo

committente
Comune di Taglio di Po (RO)

oggetto
RISTRUTTURAZIONE DEL PALAZZETTO DELLO SPORT "PALAVIGOR" - 3° STRALCIO - INTERVENTI DI ADEGUAMENTO STRUTTURALE AI SENSI DELLA L.R. 59/1999

luogo dei lavori
Comune di Taglio di Po (RO)

RUP
dott. Alessio Mantovani

CUP
F63B19000140009

CIG

progettisti
ing. Alessandro Gasparini

STUDIO 5 INGEGNERIA
ING. A. GASPARINI
PADOVA
via S. Mattia, 17 - 35121 Padova
e-mail posta@studio5ingegneria.com
tel 049 8789913 - fax 049 8312080

collaboratori

progettazione generale
Ing. Alessandro Gasparini
Via S. Mattia, 17 - 35121 - Padova
049.8789913 - posta@studio5ingegneria.com

ORDINE INGEGNERI DELLA PROVINCIA DI PADOVA
ING. ALESSANDRO GASPARINI N° 2845

progettazione specialistica
Arch. Andrea Dondi Pinton
Via Settima Strada, 7 - 35129 - Padova
049.8766132 - andrea.dondi@9hstudio.it

PROGETTO ESECUTIVO

titolo
SEZIONE AA' E DETTAGLIO PORTA P09

EA.05

REV	DATA	MOTIVO
00	nov. 2020	Emissione
01	gen. 2021	Note del RUP

scala	Come indicato
data prog.	NOVEMBRE 2020
tipo elaborato	03E
cod. prog.	1934
cod. elab.	1934\03E000\EA.05
disegnato	
revisionato	
data stampa	12/01/2021 16:10:54

note

A termini di legge il presente elaborato non è riproducibile senza il consenso scritto del Progettista in epigrafe.